

USULU : NIMSOFYAN

NİLAVEND ŞARKI
(Gel Güzelim biz de gülelim)

BESTE:
NECDLT VALOL

GEL GÜ ZE LİM BİZ DE GÜ LE LİM OY NA YA LİM KE DE Rİ GA Mİ A TIP

NEŞ'E Mİ Zİ BU LA LİM GEL GÜ ZE LİM BİZ DE GÜ LE LİM OY NA YA LİM KE DE Rİ GA

Mİ A TIP NEŞ'E Mİ Zİ BU LA LİM HEY HEY HEY

SA LI NA RAK KIV RI LA RAK DİN SE DE LİM ÇO ŞA LIM GÜ LE LİM EY LE NE LİM

RAKS E DE LİM ÇO ŞA LIM SA LI NA RAK KIV RI LA RAK DİN SE DE LİM ÇO ŞA LIM

GÜ LE LİM EY LE NE LİM RAKS E DE LİM ÇO ŞA LIM (SÖZ



A TIA LA RA NAR HA RA YA YEL KEN A CA LIM BO GA ZIN SI LA RIN DA



KÖ PÜK SA QA LIM İS TAN BU LUN DÖRT YA NIN DA HA YAT TAN



KÂM A LA LIM MEH TA BİN DA KÖY LA RİN DA GÜ ZE LİM GEL



SE NİN LE MEST O LA LIM (SÖZ) LIM HEY HEY HEY



HEY SA LI NA RAK KIV RI LA RAK DÂNS E DE LİM ÇO ŞA LIM

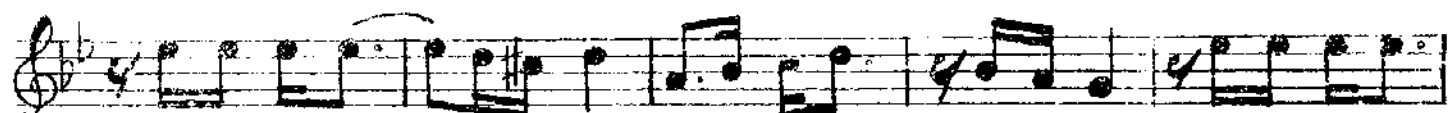

GÜ LE LİM EY LE NE LİM RAKS E DE LİM ÇO ŞA LIM SA LI NA RAK



KIV RI LA RAK DÂNS E DE LİM ÇO ŞA LIM GÜ LE LİM EY LE NE LİM

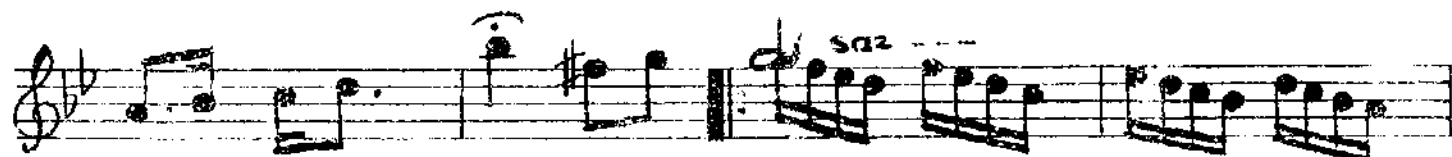

RAKS E DE LİM ÇO ŞA LIM

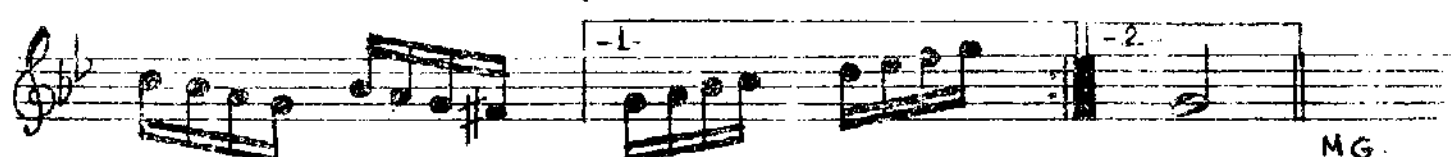

MG.